

CARRO ADAPTADOS – VISTORIA 2026

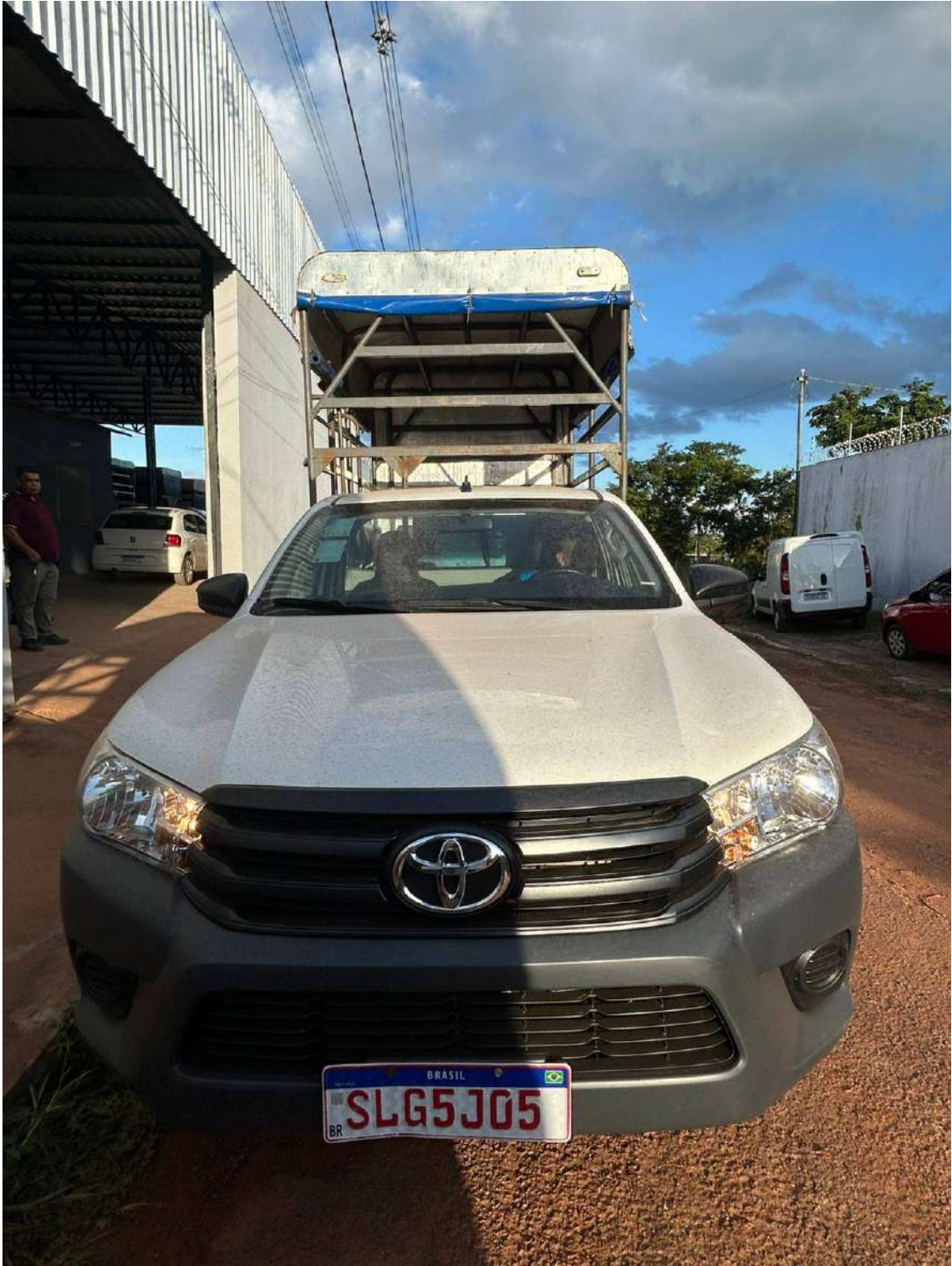





REGISTRO FOTOGRAFICO







REGISTRO FOTOGRAFICO







REGISTRO FOTOGRAFICO

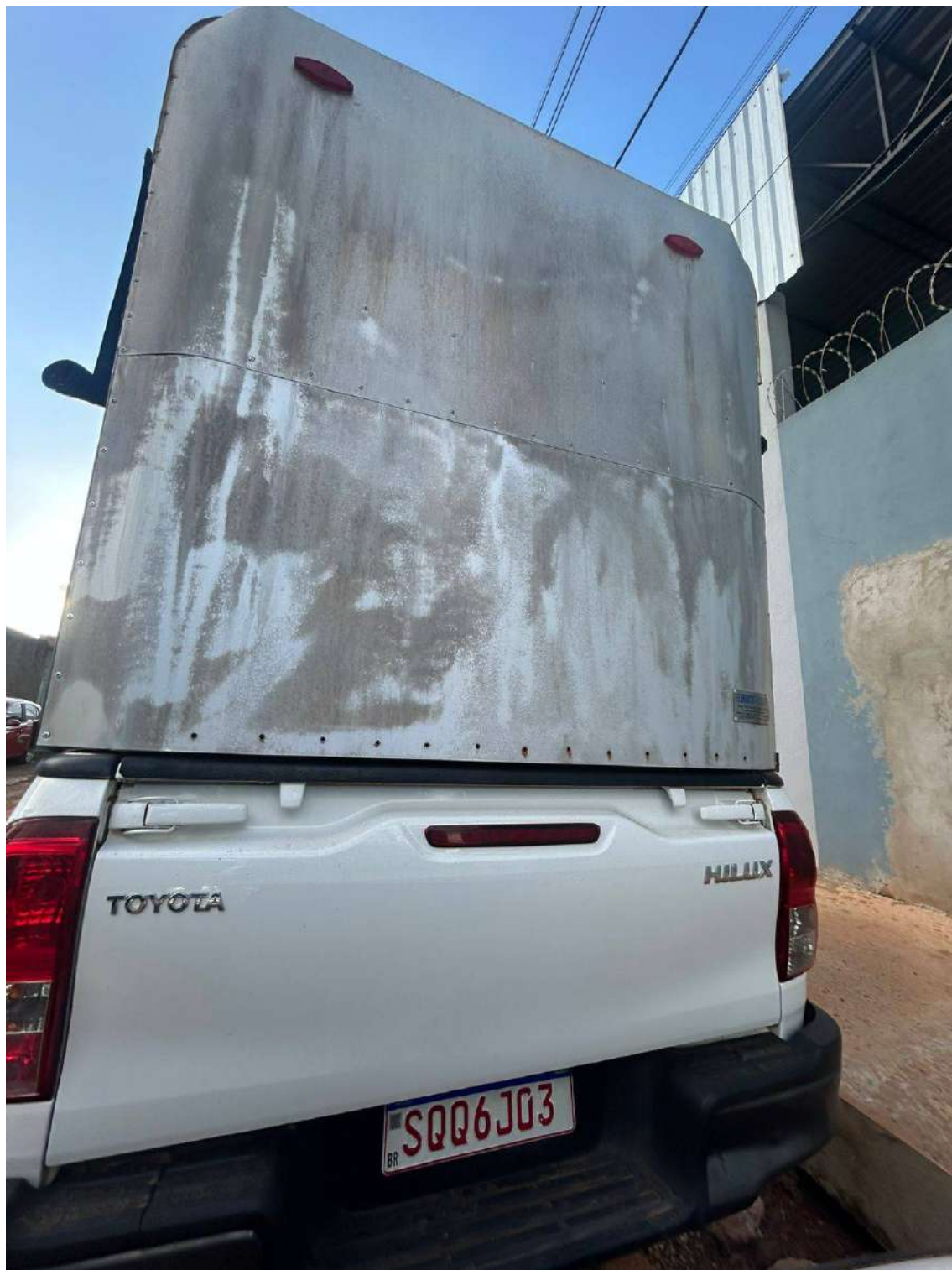





REGISTRO FOTOGRAFICO

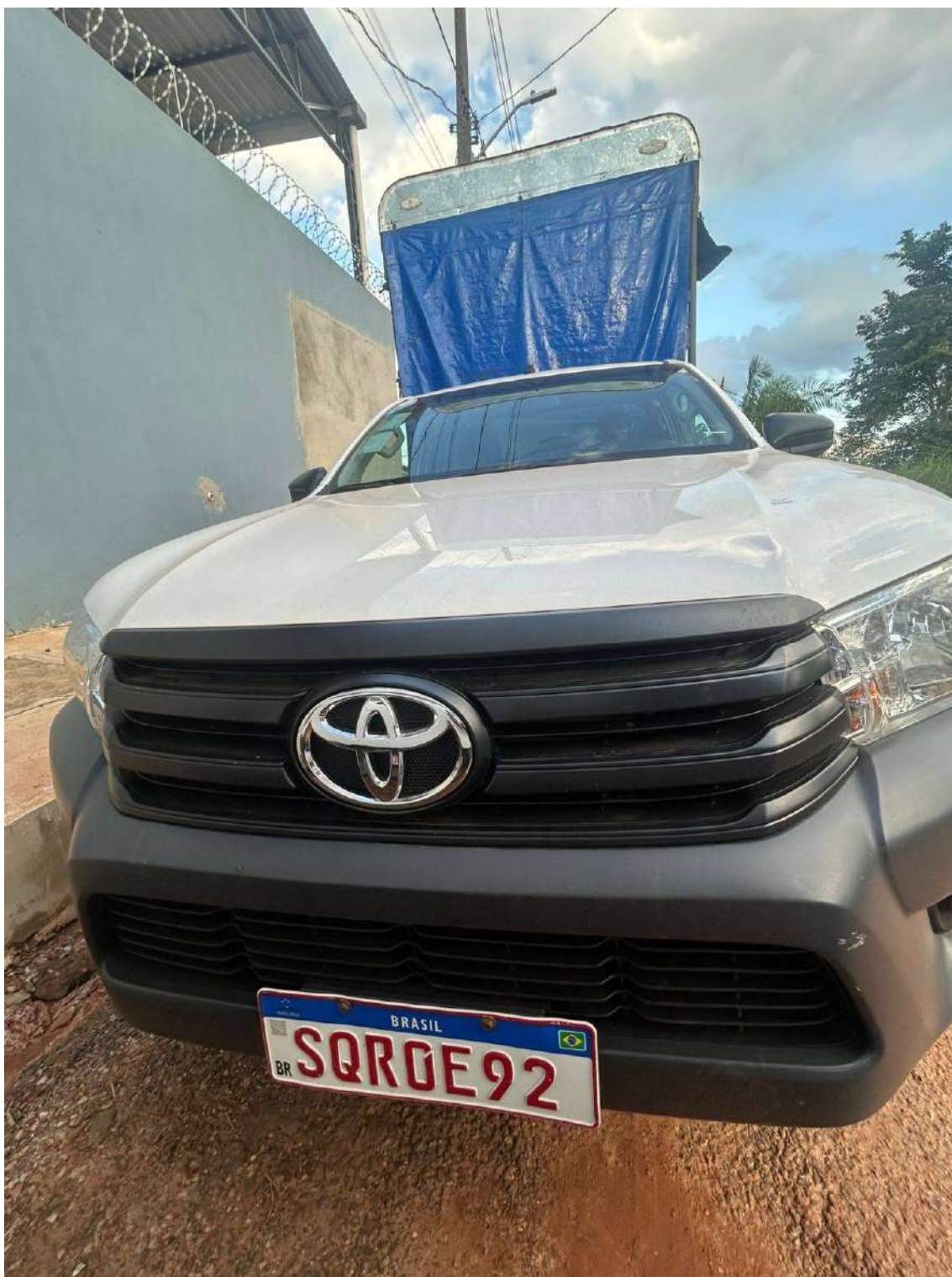





REGISTRO FOTOGRAFICO





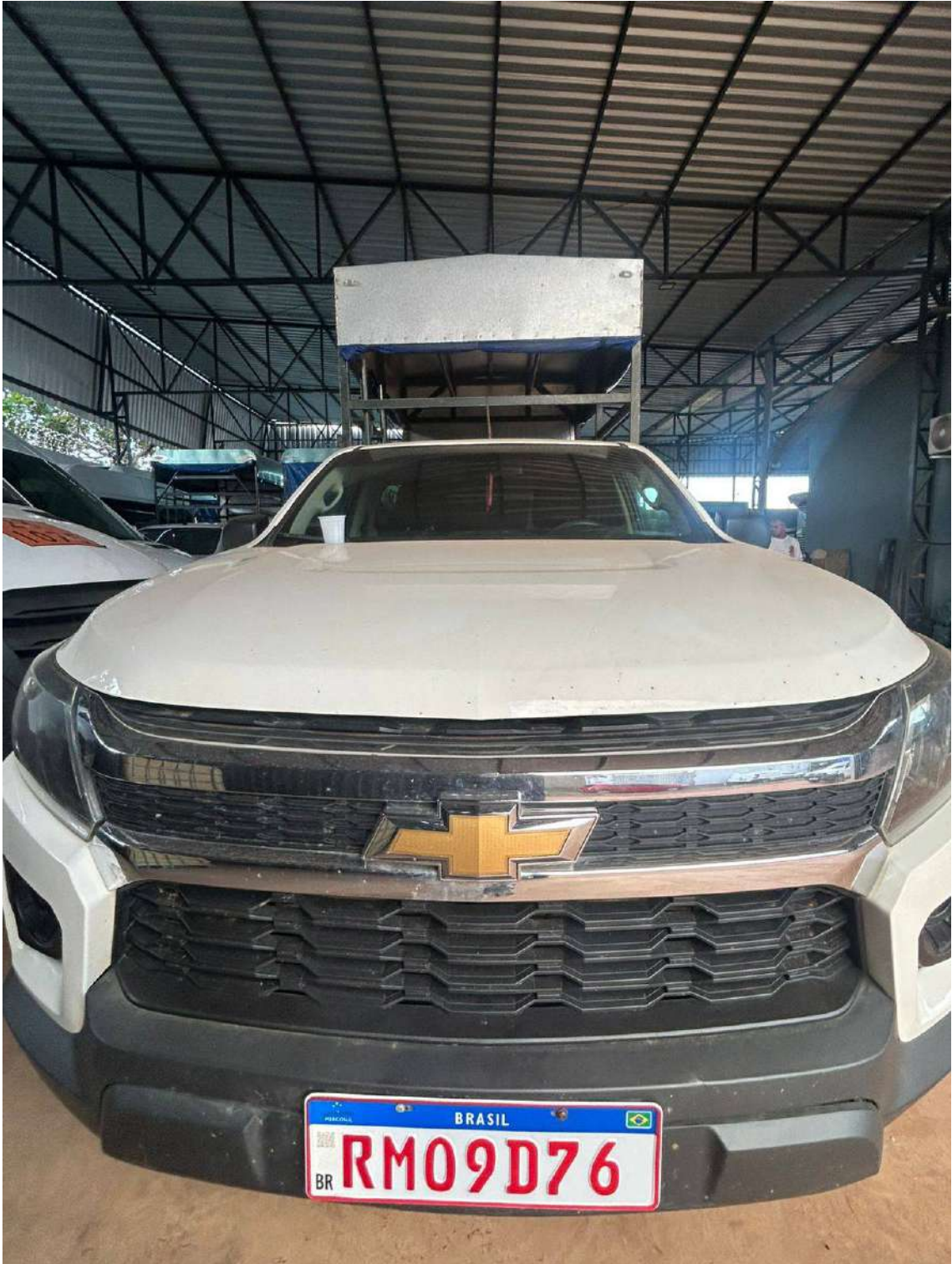

REGISTRO FOTOGRAFICO







REGISTRO FOTOGRAFICO







REGISTRO FOTOGRAFICO









ESTADO DO ACRE
SECRETARIA DE ESTADO DE EDUCAÇÃO E CULTURA

Rua Rio Grande do Sul, 1907, Conjunto Castelo Branco, Rio Branco/AC, CEP 69.911-018
- www.see.ac.gov.br

TERMO DE JUNTADA DE DOCUMENTOS Nº 46/2026/SEE - SEE - DIGCT

Aos 05 (cinco) dias do mês de março de 2026, **procedemos** a juntada de documentos no presente processo administrativo que refere-se ao **PREGÃO ELETRÔNICO SRP Nº 005/2025 - COMPRASGOV Nº 90005/2025**, cujo objeto é a contratação de empresa especializada para futura e eventual prestação de serviço de locação de caminhonetes e caminhões adaptados, traçados, motor a diesel, com condutor e monitor, com o quantitativo de 79 (setenta e nove) rotas, para suprir a demanda de Transporte Escolar Terrestre dos alunos devidamente matriculados na Rede Pública Estadual de Ensino

Assim, em atenção ao **Despacho nº 282/2026/SEE-DICL (0019588107)** e ao teor do **MEMORANDO Nº 500/2026/SEAD - SELIC- DIPREG (0019579567)**, que comunicam a convocação da empresa melhor classificada para o lote 02, em cumprimento ao disposto no subitem 34.1.3 do Anexo I do Edital, conforme descrição a seguir:

[...]

Em cumprimento ao subitem 34.1.3 do anexo I do Edital.

34. DA VISTORIA

34.1. Após a fase de habilitação da documentação, a licitante melhor classificada deverá apresentar seus veículos para vistoria no prazo **máximo de 05 (CINCO) dias úteis a contar da convocação pelo Pregoeiro(a)**, de acordo com as especificações abaixo:

(...)

34.1.3. A licitante melhor classificada deverá comparecer ao Núcleo de Representação da SEE do município em que estiver concorrendo, a fim de apresentar seus veículos para a realização da vistoria.

[...]

Neste sentido, em cumprimento ao **subitem 34.1.3 do anexo I do edital**, informamos que o Núcleo de Representação da Secretaria de Estado de Educação e Cultura (SEE/AC) realizou a vistoria dos veículos da empresa melhor classificada e habilitada para o lote 02, conforme relacionado a seguir:

I - **EMPRESA RBR COMÉRCIO E TRANSPORTE LTDA (LOTE 02 - Bujari)**

- a) Ficha de vistoria e Termo de Ajustamento de Conduta (0019703953);
- b) Relatório Fotográfico (0019704031).

Salientamos que a empresa **RBR COMÉRCIO E TRANSPORTE LTDA**, licitante melhor classificada e habilitada para o Lote 02, não atendeu integralmente, no momento da vistoria, às exigências previstas no subitem 34.1.3 do Anexo I do edital, no que se refere às especificações técnicas dos veículos.

Todavia, a referida empresa apresentou Termo de Ajustamento de Conduta, devidamente anexado às respectivas fichas de vistoria, por meio do qual assumiu o compromisso de promover as adequações necessárias, em estrita conformidade com as exigências estabelecidas no edital.

[assinado digitalmente]

Francisca Arcanja de Araújo Pereira
Chefe do Departamento de Transportes/DET
Portaria Nº 2923/2025



Documento assinado eletronicamente por **FRANCISCA ARCANJA DE ARAÚJO PEREIRA, Chefe de Departamento**, em 05/03/2026, às 22:55, conforme horário oficial do Acre, com fundamento no art. 11, § 3º, da [Instrução Normativa Conjunta SGA/CGE nº 001, de 22 de fevereiro de 2018](#)



A autenticidade deste documento pode ser conferida no site <http://www.sei.ac.gov.br/autenticidade>, informando o código verificador **0019703639** e o código CRC **2FA54240**.

Referência: Processo nº 0014.013909.00049/2024-80

SEI nº 0019703639

DATA: 03 / 03 / 2026

FICHA DE VISTORIA Caminhonete/Caminhão Escolar

MUNICÍPIO:

- Acrelândia
- Assis Brasil
- Brasiléia
- Bujari
- Capixaba
- Cruzeiro do Sul
- Epitaciolândia
- Feijó
- Jordão
- Manoel Urbano
- Marechal Thaumaturgo
- Mâncio Lima
- Plácido de Castro
- Porto Acre
- Porto Walter
- Rio Branco
- Rodrigues Alves
- Santa Rosa do Purus
- Sena Madureira
- Senador Guiomard
- Tarauacá
- Xapuri

ESPECIFICAÇÕES TÉCNICAS:

- Caminhonete cabine simples adaptada
- Caminhão $\frac{3}{4}$ adaptado
- Traçada 4x4
- Motor a diesel
- Ano mínimo 2021
- Capacidade mínima de 15 pessoas (caminhonete) e 20 pessoas (caminhão).
- Possui cobertura (para proteção contra o sol e a chuva).
- Possui grades laterais (para proteção contra quedas).
- Possui cinto de segurança para cada aluno.
- Possui pintura de faixa horizontal na cor amarela, em toda a extensão das partes laterais e traseira da carroceria, com o dístico "ESCOLAR" em preto.
- Possui boa qualidade e apresentar bom estado de conservação.
- Extintor de incêndio com carga de pó químico seco ou de gás carbônico, com capacidade de acordo com o veículo, fixado na parte dianteira do compartimento destinado a passageiro.

INFORMAÇÕES DO

EDITAL: Pregão: 90005/2025

Edital: 005/2025

Lote: 02

Item: 04

Vistoriado por:

Nome completo: Edsoni Mendes SLG - 5J05

CPF: 529.216.352-68

Weverton Saady Aiache
Coordenador Administrativo da RSEEB.
Portaria: 2954/24

CARIMBO E ASSINATURA DO
REPRESENTANTE DO NÚCLEO

DESCREVER PROBLEMAS:

Não possui faixa escolar, a empresa apresentou TAC.

DATA: 03 / 03 / 2026

FICHA DE VISTORIA Caminhonete/Caminhão Escolar

MUNICÍPIO:

- Acrelândia
- Assis Brasil
- Brasília
- Bujari
- Capixaba
- Cruzeiro do Sul
- Epitaciolândia
- Feijó
- Jordão
- Manoel Urbano
- Marechal Thaumaturgo
- Mâncio Lima
- Plácido de Castro
- Porto Acre
- Porto Walter
- Rio Branco
- Rodrigues Alves
- Santa Rosa do Purus
- Sena Madureira
- Senador Guiomard
- Tarauacá
- Xapuri

ESPECIFICAÇÕES TÉCNICAS:

- Caminhonete cabine simples adaptada
- Caminhão ¾ adaptado
- Traçada 4x4
- Motor a diesel
- Ano mínimo 2021
- Capacidade mínima de 15 pessoas (caminhonete) e 20 pessoas (caminhão).
- Possui cobertura (para proteção contra o sol e a chuva).
- Possui grades laterais (para proteção contra quedas).
- Possui cinto de segurança para cada aluno.
- Possui pintura de faixa horizontal na cor amarela, em toda a extensão das partes laterais e traseira da carroceria, com o dístico "ESCOLAR" em preto.
- Possui boa qualidade e apresentar bom estado de conservação.
- Extintor de incêndio com carga de pó químico seco ou de gás carbônico, com capacidade de acordo com o veículo, fixado na parte dianteira do compartimento destinado a passageiro.

INFORMAÇÕES DO

EDITAL: Pregão: 90005/2025

Edital: 005/2025

Lote: 02

Item: 05

Vistoriado por:

Nome completo: Belcaris Alves SQT-4F99

CPF: 524.216.382-68

Neverton Saady Alachi
Coordenador Administrativo da RSEt.
Data: 29/4/24

CARIMBO E ASSINATURA DO
REPRESENTANTE DO NÚCLEO

DESCREVER PROBLEMAS:

DATA: 03 / 03 / 2026

FICHA DE VISTORIA Caminhonete/Caminhão Escolar

MUNICÍPIO:

- Acrelândia
- Assis Brasil
- Brasiléia
- Bujari
- Capixaba
- Cruzeiro do Sul
- Epitaciolândia
- Feijó
- Jordão
- Manoel Urbano
- Marechal Thaumaturgo
- Mâncio Lima
- Plácido de Castro
- Porto Acre
- Porto Walter
- Rio Branco
- Rodrigues Alves
- Santa Rosa do Purus
- Sena Madureira
- Senador Guiomard
- Tarauacá
- Xapuri

ESPECIFICAÇÕES TÉCNICAS:

- Caminhonete cabine simples adaptada
- Caminhão ¾ adaptado
- Traçada 4x4
- Motor a diesel
- Ano mínimo 2021
- Capacidade mínima de 15 pessoas (caminhonete) e 20 pessoas (caminhão).
- Possui cobertura (para proteção contra o sol e a chuva).
- Possui grades laterais (para proteção contra quedas).
- Possui cinto de segurança para cada aluno.
- Possui pintura de faixa horizontal na cor amarela, em toda a extensão das partes laterais e traseira da carroceria, com o dístico "ESCOLAR" em preto.
- Possui boa qualidade e apresentar bom estado de conservação.
- Extintor de incêndio com carga de pó químico seco ou de gás carbônico, com capacidade de acordo com o veículo, fixado na parte dianteira do compartimento destinado a passageiro.

INFORMAÇÕES DO

EDITAL: Pregão: 90005/2025

Edital: 005/2025

Lote: 02

Item: 06

Vistoriado por:

Nome completo: Belémis Avelino SLG-2FG4

CPF: 524.26.352-60

Weverton Saady Aiache
Coordenador Administrativo da RSEE:
Matrícula: 2054124

CARIMBO E ASSINATURA DO
REPRESENTANTE DO NÚCLEO

DESCREVER PROBLEMAS:

DATA: 03 / 03 / 2026

FICHA DE VISTORIA Caminhonete/Caminhão Escolar

MUNICÍPIO:

- Acrelândia
- Assis Brasil
- Brasiléia
- Bujari
- Capixaba
- Cruzeiro do Sul
- Epitaciolândia
- Feijó
- Jordão
- Manoel Urbano
- Marechal Thaumaturgo
- Mâncio Lima
- Plácido de Castro
- Porto Acre
- Porto Walter
- Rio Branco
- Rodrigues Alves
- Santa Rosa do Purus
- Sena Madureira
- Senador Guiomard
- Tarauacá
- Xapuri

ESPECIFICAÇÕES TÉCNICAS:

- Caminhonete cabine simples adaptada
- Caminhão ¾ adaptado
- Traçada 4x4
- Motor a diesel
- Ano mínimo 2021
- Capacidade mínima de 15 pessoas (caminhonete) e 20 pessoas (caminhão).
- Possui cobertura (para proteção contra o sol e a chuva).
- Possui grades laterais (para proteção contra quedas).
- Possui cinto de segurança para cada aluno.
- Possui pintura de faixa horizontal na cor amarela, em toda a extensão das partes laterais e traseira da carroceria, com o dístico "ESCOLAR" em preto.
- Possui boa qualidade e apresentar bom estado de conservação.
- Extintor de incêndio com carga de pó químico seco ou de gás carbônico, com capacidade de acordo com o veículo, fixado na parte dianteira do compartimento destinado a passageiro.

INFORMAÇÕES DO

EDITAL: Pregão: 90005/2025

Edital: 005/2025

Lote: 02

Item: 07

500-6J03

Vistoriado por:

Nome completo: Belcamis Rubedo

CPF: 524.216.752-68

Weverton Saady Alachi
Coordenador Administrativo da RSEEB
Portaria: 2954/24

CARIMBO E ASSINATURA DO
REPRESENTANTE DO NÚCLEO

DESCREVER PROBLEMAS:

Não possui faixa escolar, a empresa apresentou TAC.

DATA: 03 / 03 / 2026

FICHA DE VISTORIA Caminhonete/Caminhão Escolar

MUNICÍPIO:

- Acrelândia
- Assis Brasil
- Brasiléia
- Bujari
- Capixaba
- Cruzeiro do Sul
- Epitaciolândia
- Feijó
- Jordão
- Manoel Urbano
- Marechal Thaumaturgo
- Mâncio Lima
- Plácido de Castro
- Porto Acre
- Porto Walter
- Rio Branco
- Rodrigues Alves
- Santa Rosa do Purus
- Sena Madureira
- Senador Guiomard
- Tarauacá
- Xapuri

ESPECIFICAÇÕES TÉCNICAS:

- Caminhonete cabine simples adaptada
- Caminhão ¾ adaptado
- Traçada 4x4
- Motor a diesel
- Ano mínimo 2021
- Capacidade mínima de 15 pessoas (caminhonete) e 20 pessoas (caminhão).
- Possui cobertura (para proteção contra o sol e a chuva).
- Possui grades laterais (para proteção contra quedas).
- Possui cinto de segurança para cada aluno.
- Possui pintura de faixa horizontal na cor amarela, em toda a extensão das partes laterais e traseira da carroceria, com o dístico "ESCOLAR" em preto.
- Possui boa qualidade e apresentar bom estado de conservação.
- Extintor de incêndio com carga de pó químico seco ou de gás carbônico, com capacidade de acordo com o veículo, fixado na parte dianteira do compartimento destinado a passageiro.

INFORMAÇÕES DO

EDITAL: Pregão: 90005/2025

Edital: 005/2025

Lote: 02

Item: 08

Vistoriado por:

Nome completo: Belkemi Amador SQR-0E92

CPF: 524.216.332-68

Weverton Saady Aiachi
Coordenador Administrativo da RSEE
Portaria: 2954/24

CARIMBO E ASSINATURA DO
REPRESENTANTE DO NÚCLEO

DESCREVER PROBLEMAS:

Não possui faixa escolar, a empresa apresentou TAC.

DATA: 03 / 03 / 2026

FICHA DE VISTORIA Caminhonete/Caminhão Escolar

MUNICÍPIO:

- Acrelândia
- Assis Brasil
- Brasília
- Bujari
- Capixaba
- Cruzeiro do Sul
- Epitaciolândia
- Feijó
- Jordão
- Manoel Urbano
- Marechal Thaumaturgo
- Mâncio Lima
- Plácido de Castro
- Porto Acre
- Porto Walter
- Rio Branco
- Rodrigues Alves
- Santa Rosa do Purus
- Sena Madureira
- Senador Guiomard
- Tarauacá
- Xapuri

ESPECIFICAÇÕES TÉCNICAS:

- Caminhonete cabine simples adaptada
- Caminhão ¾ adaptado
- Traçada 4x4
- Motor a diesel
- Ano mínimo 2021
- Capacidade mínima de 15 pessoas (caminhonete) e 20 pessoas (caminhão).
- Possui cobertura (para proteção contra o sol e a chuva).
- Possui grades laterais (para proteção contra quedas).
- Possui cinto de segurança para cada aluno.
- Possui pintura de faixa horizontal na cor amarela, em toda a extensão das partes laterais e traseira da carroceria, com o dístico "ESCOLAR" em preto.
- Possui boa qualidade e apresentar bom estado de conservação.
- Extintor de incêndio com carga de pó químico seco ou de gás carbônico, com capacidade de acordo com o veículo, fixado na parte dianteira do compartimento destinado a passageiro.

INFORMAÇÕES DO

EDITAL: Pregão: 90005/2025

Edital: 005/2025

Lote: 02

Item: 09

Vistoriado por:

Nome completo: Iselamin Andrade RMO-9076

CPF: 524.216.352-63

Weverton Saady Alach
Coordenador Administrativo da RSEE
Portaria: 2954/24

CARIMBO E ASSINATURA DO
REPRESENTANTE DO NÚCLEO

DESCREVER PROBLEMAS:

Não possui faixa escolar, a empresa apresentou o TAC.

DATA: 03 / 03 / 2026

FICHA DE VISTORIA Caminhonete/Caminhão Escolar

MUNICÍPIO:

- Acrelândia
- Assis Brasil
- Brasiléia
- Bujari
- Capixaba
- Cruzeiro do Sul
- Epitaciolândia
- Feijó
- Jordão
- Manoel Urbano
- Marechal Thaumaturgo
- Mâncio Lima
- Plácido de Castro
- Porto Acre
- Porto Walter
- Rio Branco
- Rodrigues Alves
- Santa Rosa do Purus
- Sena Madureira
- Senador Guiomard
- Tarauacá
- Xapuri

ESPECIFICAÇÕES TÉCNICAS:

- Caminhonete cabine simples adaptada
- Caminhão ¾ adaptado
- Traçada 4x4
- Motor a diesel
- Ano mínimo 2021
- Capacidade mínima de 15 pessoas (caminhonete) e 20 pessoas (caminhão).
- Possui cobertura (para proteção contra o sol e a chuva).
- Possui grades laterais (para proteção contra quedas).
- Possui cinto de segurança para cada aluno.
- Possui pintura de faixa horizontal na cor amarela, em toda a extensão das partes laterais e traseira da carroceria, com o dístico "ESCOLAR" em preto.
- Possui boa qualidade e apresentar bom estado de conservação.
- Extintor de incêndio com carga de pó químico seco ou de gás carbônico, com capacidade de acordo com o veículo, fixado na parte dianteira do compartimento destinado a passageiro.

INFORMAÇÕES DO

EDITAL: Pregão: 90005/2025

Edital: 005/2025

Lote: 02

Item: 10

Vistoriado por:

Nome completo: Belémir, Autópsis SQT-8F63

CPF: 524.216.352-68

Weverton Saady Aiacin
Weverton Saady Aiacin
Coordenador Administrativo da RSEEB
Matrícula: 2954124

CARIMBO E ASSINATURA DO
REPRESENTANTE DO NÚCLEO

DESCREVER PROBLEMAS:

Não possui faixa escolar, a empresa apresentou o TAC.

DATA: 03 / 03 / 2026

FICHA DE VISTORIA Caminhonete/Caminhão Escolar

MUNICÍPIO:

- Acrelândia
- Assis Brasil
- Brasília
- Bujari
- Capixaba
- Cruzeiro do Sul
- Epitaciolândia
- Feijó
- Jordão
- Manoel Urbano
- Marechal Thaumaturgo
- Mâncio Lima
- Plácido de Castro
- Porto Acre
- Porto Walter
- Rio Branco
- Rodrigues Alves
- Santa Rosa do Purus
- Sena Madureira
- Senador Guiomard
- Tarauacá
- Xapuri

ESPECIFICAÇÕES TÉCNICAS:

- Caminhonete cabine simples adaptada
- Caminhão ¾ adaptado
- Traçada 4x4
- Motor a diesel
- Ano mínimo 2021
- Capacidade mínima de 15 pessoas (caminhonete) e 20 pessoas (caminhão).
- Possui cobertura (para proteção contra o sol e a chuva).
- Possui grades laterais (para proteção contra quedas).
- Possui cinto de segurança para cada aluno.
- Possui pintura de faixa horizontal na cor amarela, em toda a extensão das partes laterais e traseira da carroceria, com o dístico "ESCOLAR" em preto.
- Possui boa qualidade e apresentar bom estado de conservação.
- Extintor de incêndio com carga de pó químico seco ou de gás carbônico, com capacidade de acordo com o veículo, fixado na parte dianteira do compartimento destinado a passageiro.

INFORMAÇÕES DO

EDITAL: Pregão: 90005/2025

Edital: 005/2025

Lote: 02

Item: 11

Vistoriado por:

Nome completo: Edemir Augusto SQV-6E60

CPF: 524.216.352-68

Weverton Saady Alache
Coordenador Administrativo da RSEE
Portaria: 2954/24

CARIMBO E ASSINATURA DO
REPRESENTANTE DO NÚCLEO

DESCREVER PROBLEMAS:

DATA: 03 / 03 / 2026

FICHA DE VISTORIA Caminhonete/Caminhão Escolar

MUNICÍPIO:

- Acrelândia
- Assis Brasil
- Brasiléia
- Bujari
- Capixaba
- Cruzeiro do Sul
- Epitaciolândia
- Feijó
- Jordão
- Manoel Urbano
- Marechal Thaumaturgo
- Mâncio Lima
- Plácido de Castro
- Porto Acre
- Porto Walter
- Rio Branco
- Rodrigues Alves
- Santa Rosa do Purus
- Sena Madureira
- Senador Guiomard
- Tarauacá
- Xapuri

ESPECIFICAÇÕES TÉCNICAS:

- Caminhonete cabine simples adaptada
- Caminhão ¾ adaptado
- Traçada 4x4
- Motor a diesel
- Ano mínimo 2021
- Capacidade mínima de 15 pessoas (caminhonete) e 20 pessoas (caminhão).
- Possui cobertura (para proteção contra o sol e a chuva).
- Possui grades laterais (para proteção contra quedas).
- Possui cinto de segurança para cada aluno.
- Possui pintura de faixa horizontal na cor amarela, em toda a extensão das partes laterais e traseira da carroceria, com o dístico "ESCOLAR" em preto.
- Possui boa qualidade e apresentar bom estado de conservação.
- Extintor de incêndio com carga de pó químico seco ou de gás carbônico, com capacidade de acordo com o veículo, fixado na parte dianteira do compartimento destinado a passageiro.

INFORMAÇÕES DO

EDITAL: Pregão: 900005/2025

Edital: 005/2025

Lote: 02

Item: 12

Vistoriado por:

Nome completo: Isabelini Aupeda RMT - 8B53

CPF: 524.216.352-60

Weverton Saady Alachi
Coordenador Administrativo da RSE/EEb.
Portaria: 2954/24

CARIMBO E ASSINATURA DO
REPRESENTANTE DO NÚCLEO

DESCREVER PROBLEMAS:

Não possui faixa escolar, a empresa apresentou TAC.



COMÉRCIO E TRANSPORTE

TERMO DE AJUSTAMENTO DE CONDUTA

Pelo presente Termo de Ajustamento de Conduta, tendo como parte, a empresa **RBR COMERCIO & TRANSPORTE LTDA**, inscrita no CNPJ SOB Nº; 28.729.029/0001-28, por intermédio de seu representante legal, o (a) senhor (a) **THAIS MORAES MAGALHÃES**, CPF: 023.608.202-73, a qual se compromete a cumprir integralmente os termos abaixo ajustados, sob pena de rescisão contratual, nos termos da legislação vigente.

1. Considerando os procedimentos de vistoria das embarcações, previsto no item 34 do Termo de Referência representam requisito obrigatório para prosseguimento do certame e, especificamente em relação ao inciso III do tópico 34.1.2, que assim define.

34.1.2 Os veículos escolares deverão atender as seguintes especificações no momento da vistoria:

I. [...]

V. Possuir pintura de faixa horizontal na cor amarela, em toda a extensão das partes laterais e traseira da carroceria, com o dístico "ESCOLAR" em preto, conforme o art. 136 do Código de Trânsito Brasileiro;

2. A exigência acima deverá ser verificada apenas após a assinatura do contrato, sendo esta considerada pré-requisito para emissão da ordem de serviço;

3. Imediatamente após a assinatura do contrato, o responsável pela empresa deverá providenciar a faixa horizontal na cor amarela, em toda a extensão das partes laterais e traseira da carroceria, com o dístico "ESCOLAR" em preto, conforme o art. 136 do Código de Trânsito Brasileiro" e apresentá-la ao respectivo Núcleo de Representação da SEE do município em que estiver concorrendo, para fins de vistoria;

4. O não atendimento ao previsto no tópico acima, implicará em imediata rescisão contratual;

5. O responsável pelo Núcleo de Educação deverá comprovar se as embarcações estão aptas a desenvolver os trabalhos propostos, sendo emitido para tanto, que posteriormente fará parte do processo de contratação;

6. Pelo presente termo, fica expressamente convencionado que o novo prazo diz respeito apenas aos quesitos listados no inciso III do tópico 34.1.2 do Termo de Referência, levando-se em consideração que os mesmos não comprometem nenhum requisito de segurança, nem tampouco, a lisura do certame.

Sendo o que tinham a ajustar, assina o presente Termo, pelo qual se compromete, sob as penas da Lei.

Senador Guiomard – Acre, 03 de março de 2026.

Documento assinado digitalmente
gov.br THAIS MORAES MAGALHAES
Data: 03/03/2026 10:41:54-0300
Verifique em <https://validar.it.gov.br>

RBR COMÉRCIO & TRANSPORTE LTDA

RBR COMÉRCIO & TRANSPORTE LTDA
Avenida Castelo Branco nº 1350, Bairro Centro.
CNPJ: 28.729.029/0001-28 | rbrcomercioetransporte@gmail.com